

PROTOCOLO DE PREVENCIÓN

NORMAS GENERALES

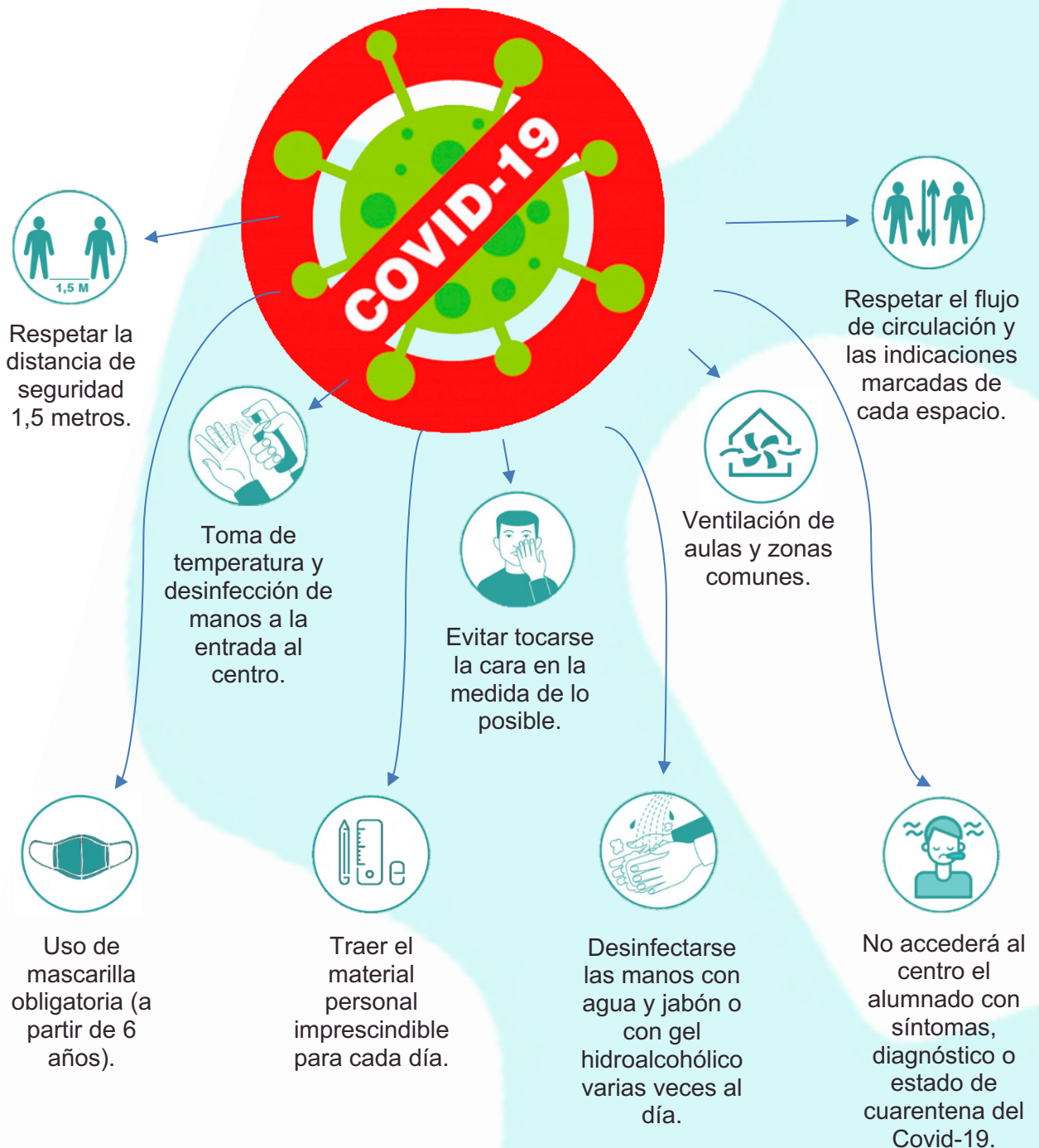

INCORPORACIÓN GRADUAL

Educación Infantil: 7 septiembre
Educación Primaria: 8 septiembre
Educación Secundaria: 9 septiembre
Bachillerato: 10 septiembre

TELÉFONO COVID-19

900 300 555





HORARIO DE ENTRADA

El horario del centro será el siguiente:

SEPTIEMBRE Y JUNIO

Entrada calle Comuneros a las 7:45: Alumnos de **1º Bach.**, acceso a clases por el pasillo y escalera de infantil.
Alumnos de **2º Bach**, acceso a clases por la escalera de ESO

Entrada calle Comuneros a las 7:55: Alumnos de **3º ESO**, acceso a clases por el pasillo y escalera de infantil.
Alumnos de **4º ESO**, acceso a clases por la escalera de ESO.

Entrada calle Comuneros a las 8:05: Alumnos de **1º ESO**, acceso a clases por el pasillo y escalera de infantil.
Alumnos de **2º ESO**, acceso a clases por la escalera de ESO

De 8:45 a 9:00:

Entrada calle Comuneros: Alumnos de **Infantil, 1º y 2º Primaria**

Entrada calle Santa Inés (puerta salón actos): Alumnos de **3º a 6º Primaria.**

OCTUBRE - MAYO

Entrada calle Comuneros a las 7:45: Alumnos de **1º Bach.**, acceso a clases por el pasillo y escalera de infantil.
Alumnos de **2º Bach**, acceso a clases por la escalera de ESO

Entrada calle Comuneros a las 7:55: Alumnos de **3º ESO**, acceso a clases por el pasillo y escalera de infantil.
Alumnos de **4º ESO**, acceso a clases por la escalera de ESO.

Entrada calle Comuneros a las 8:05: Alumnos de **1º ESO**, acceso a clases por el pasillo y escalera de infantil.
Alumnos de **2º ESO**, acceso a clases por la escalera de ESO

De 8:45 a 9:00:

Entrada calle Comuneros: Alumnos de **Infantil, 1º y 2º Primaria**

Entrada calle Santa Inés (puerta salón actos): Alumnos de **3º a 6º Primaria.**

De 14:45 a 15:00:

Entrada calle Comuneros: Alumnos de **Infantil, 1º y 2º Primaria**

Entrada calle Santa Inés (puerta salón actos): Alumnos de **3º a 6º Primaria.**





HORARIO DE SALIDA

La recogida del alumnado se organizará de **forma escalonada** en diferentes franjas horarias. Cada nivel-grupo tendrá marcada la franja horaria correspondiente.

Se **evitará** en todo momento la **aglomeración de personal en las puertas exteriores** de acceso al centro, respetando las distancias de seguridad.

Hasta la recogida, los alumnos estarán acompañados en todo momento por el docente correspondiente.

El horario de salida será:

SEPTIEMBRE Y JUNIO

1. Calle Comunereros:

- 12:30: Alumnos de **3 años** durante todo el mes de septiembre.
- 12:45: Alumnos de **4-5 años** organizados en la pérgola y alumnos de **1º y 2º Primaria** organizados en el patio, durante septiembre (El alumnado de 3º y 4º con hermanos entre los cursos de 4 años y 2º de Primaria estará organizado en el patio).
- 14:00: Alumnos de **1º y 2º ESO**
- 14:05: Alumnos de **3º y 4º ESO**: Lunes, miércoles y viernes.
- 14:10: Alumnos de **1º y 2º Bach**: Miércoles y viernes (1º Bach). Lunes, miércoles y viernes (2º Bach)
- 15:00: Alumnos de **3º y 4º ESO**: Martes y jueves.
- 15:05: Alumnos de **1º y 2º Bach**: Lunes, martes y jueves (1º Bach). Martes y jueves (2º Bach)

2. Calle Santa Inés (puerta salón actos):

- 12:45: Alumnos de 3º y 4º Primaria.
- 13:00: Alumnos de 5º y 6º Primaria.

OCTUBRE - MAYO

1. Calle Comunereros:

- 12:20: Alumnado de **Infantil** en la pérgola y alumnos de **1º y 2º Primaria** organizados en el patio (El alumnado de 3º y 4º con hermanos entre los cursos de Infantil y 2º de Primaria estará organizado en el patio).
- 14:00: Alumnos de **1º y 2º ESO**
- 14:05: Alumnos de **3º y 4º ESO**: Lunes, miércoles y viernes.
- 14:10: Alumnos de **1º y 2º Bach**: Miércoles y viernes (1º Bach). Lunes, miércoles y viernes (2º Bach)
- 15:00: Alumnos de **3º y 4º ESO**: Martes y jueves.
- 15:05: Alumnos de **1º y 2º Bach**: Lunes, martes y jueves (1º Bach). Martes y jueves (2º Bach)
- 16:40: Alumnos de **Infantil 3 años** organizados en la pérgola.
- 16:45: Alumnos de **Infantil 4 y 5 años** organizados en la pérgola y alumnos de 1º y 2º de Primaria organizados en el patio (El alumnado de 3º y 4º con hermanos entre los cursos de Infantil y 2º de Primaria estará organizado en el patio).

2. Calle Santa Inés (puerta salón actos):

- 12:20: Alumnos de 3º y 4º Primaria.
- 12:30: Alumnos de 5º y 6º Primaria.
- 12:45: Alumnos de 3º y 4º Primaria.
- 17:00: Alumnos de 5º y 6º Primaria.





NORMAS DE ENTRADAS Y SALIDAS

Sólo **se permitirá el acceso al alumnado matriculado en el centro**, en el horario establecido para su etapa o **aquellas familias que tengan cita previa** para la realización de alguna gestión particular.

Las entradas y salidas se realizarán por **puertas diferenciadas para cada etapa** y en horario escalonado, y el alumnado siempre estará acompañado por personal del centro.

La **PUNTUALIDAD** es muy importante, especialmente en estas circunstancias.

Las familias entregarán al alumnado en las **puertas** de entrada al colegio. **No podrán acceder más allá de este punto**, en el que estará establecido un itinerario.

Se **evitará** en todo momento la **aglomeración de personal** en las puertas exteriores de acceso al centro, **respetando las distancias de seguridad**. El alumnado será acompañado solo por un familiar.

El alumnado (a partir de 6 años) y familias tendrán que **llevar mascarillas de forma obligatoria**, respetando las indicaciones por la que se regulan las condiciones para el uso obligatorio de mascarilla durante la situación de crisis sanitaria ocasionada por el COVID-19.

El alumnado que accede al centro será atendido por personal del colegio que le indicará en todo momento **cómo debe circular por el mismo y las zonas a las que debe acudir para el inicio de actividades**.

A la llegada del alumnado, se realizará la **desinfección de manos y toma temperatura**.

Las **salidas** serán organizadas siguiendo las mismas normas y rutas de las entradas.



AULAS E INSTALACIONES

• Todo el personal que se encuentre en el centro tiene que **respetar la distancia de seguridad de 1,5 metros**. Se debe **evitar el contacto físico** entre las personas que nos encontramos en el centro.

• Los espacios comunes, pasillos, escaleras, etc. se utilizarán en base al diseño de **itinerarios y normas de circulación** que garanticen que se cumple con las distancias y normas de seguridad.

• Los **desplazamientos** del alumnado se organizarán por medio de **filas individuales, respetando distancias** y bajo supervisión del personal del centro.

• En los **patios y zonas de recreo**, el alumnado estará bajo supervisión de personal del centro y **respetando las medidas de distancias**, contacto físico y zonas acotadas por niveles o grupos.

• El alumnado debe **traer el material personal imprescindible**, ya que no estará permitido que se comparta material con otras personas.

• Los días que los alumnos/as deban realizar **Ed.Física**, vendrán con la ropa deportiva, debido a que los vestuarios no se podrán utilizar.



- Es recomendable que el alumnado traiga una **botella de agua** ya que por razones de higiene las fuentes del colegio solo se utilizarán para rellenar dichas botellas
- El **uso de mascarillas es obligatorio en todas las zonas del colegio**. Es aconsejable que el alumnado traiga mascarillas de repuesto.
- **Comedor escolar**: el alumnado **accederá por turnos**, respetando las **distancias de seguridad y las medidas de higiene** (lavado de manos y gel). Tendrán zonas acotadas en el mismo y la comida se les servirá individualmente.



MEDIDAS HIGIÉNICO SANITARIAS

- Todas las aulas dispondrán de **gel hidroalcohólico** para el lavado de manos. Se limpiarán y desinfectarán varias veces.
- Los WC del centro tienen dispensador de jabón y papel de secado para el uso continuo.
- El **lavado de manos** tiene que realizarse frecuentemente y de forma meticulosa, con agua y jabón o en su defecto gel hidroalcohólico. La frecuencia recomendada es:
 - Al acceder al centro
 - Cada vez que salga y vuelva a clase
 - Cada vez que vaya al servicio
 - Antes de salir al patio para el recreo
 - Al volver del patio
 - Antes de acceder al comedor
 - Antes de salir del colegio
- **No se permitirá el acceso al centro del alumnado** que se encuentre en alguna de las siguientes circunstancias:
 - a) Tiene **síntomas** compatibles con el COVID-19.
 - b) Está **diagnosticado** de COVID-19.
 - c) Se encuentra en periodo de **cuarentena domiciliaria** por haber tenido contacto con alguna persona con síntomas o diagnosticado del COVID-19.
- Las **familias vigilarán el estado de salud de sus hijos/as** y realizarán toma de temperatura todos los días antes de salir de casa para ir al centro escolar.
- Se realizará una **limpieza y desinfección de las instalaciones** al menos una vez al día, reforzándola en aquellos espacios que lo precisen en función de la intensidad de uso. Se tendrá especial atención a las zonas de uso común y a las superficies de contacto más frecuentes como pomos de puertas, mesas, muebles, pasamanos, suelos, teléfonos, perchas, y otros elementos de similares características.
- Las aulas y espacios de uso común **se ventilarán con la apertura de ventanas y puertas** para facilitar la renovación del aire.
- El centro tiene habilitado un **espacio para aislar al alumnado o personal del centro que muestre síntomas de COVID-19** durante la jornada escolar. En estos casos el colegio actuará según el protocolo de comunicación establecido por las autoridades sanitarias. El centro se pondrá en contacto con las familias, las cuales llamarán al centro de salud certificar el estado de salud.



CONSIDERACIONES PROFESORES

La entrada y salida del centro será siempre por secretaría. A la entrada se procederá a la toma de temperatura y desinfección de manos.

Cada profesor (con mascarilla) debe estar a la puerta de su aula a las 7:45h para recibir a los alumnos. El profesor de permanencia estará controlando los flujos de alumnos que acceden por el pasillo de infantil y evitando que se desvíen de las rutas marcadas.

Durante las clases

Recordar las normas de salud, higiene y seguridad a los alumnos. La mascarilla se llevará en todo momento.

La mesa, silla y teclado del profesor debe ser desinfectado por este cada vez que la utiliza para ello tendrá bayeta y desinfectante sobre la mesa.

Ante la situación de un alumno con síntomas.

1.- El profesor se dirigirá al alumno, siempre con mascarilla, para preguntarle discretamente cómo se encuentra. Le preguntará por los siguientes síntomas: Malestar general, tos, dolor de garganta, diarrea, dolor muscular, etc.

2.- En el caso de que haya una respuesta positiva, pedirá al delegado de clase que vaya a avisar al profesor de permanencia, para que acerque el termómetro con el fin de tomar la temperatura al alumno. El alumno con el profesor esperará fuera de la clase.

3.- En el caso de que la temperatura sea de 37,5 o más, el profesor del aula lo acompaña a la sala COVID, convenientemente señalizada y que está situada en el recibidor, enfrente del despacho del administrador.

4.- De camino hacia la sala COVID, al llegar a la altura de la secretaría del colegio, el profesor entra para comunicar al personal de secretaría la incidencia, para que llamen a los padres o responsables del alumno para que venga a recogerlo.

5.- El alumno espera en la sala COVID con el profesor que hará uso del EPI (Equipo de Protección Individual: bata, máscara pantalla, mascarilla).

6.- Cuando llegue la familia, el profesor le informará de los síntomas e indicará a la familia que tiene que llamar a su centro de salud habitual e informar al médico de cabecera para que se active el protocolo COVID.

7.- Una vez que se ha marchado la familia con el alumno, el profesor procederá a desechar la bata. Limpiará la máscara pantalla. Posteriormente se procederá a la desinfección de la sala COVID por el personal indicado del centro.

Informática y desdoblés

Los alumnos en todo momento deberán estar acompañados por el profesor, que los recogerá en su aula.

La mesa, silla y teclado deben ser desinfectados por el alumno después de su utilización. Para ello el profesor facilitará el desinfectante y el papel secante.

Recreos

Los accesos y salidas al recreo se realizarán de forma escalonada, comenzando 5 minutos antes por los alumnos de 1º de ESO. Bajarán y subirán por sus rutas diferenciadas (escaleras de entrada y salida) acompañados del profesor que está en clase.

La mascarilla es obligatoria excepto para comer y beber.

Los alumnos tienen sus puestos asignados en el patio, habrá planos en las clases.

No se recogen papeles, habrá que evitar que el patio se ensucie.

Los profesores vigilarán en cada una de las zonas diferenciadas y acompañarán a ese grupo de alumnos en la subida.

Aseos

Para evitar aglomeraciones, los profesores dejarán salir de forma organizada al aseo a los alumnos, en la hora previa al recreo de las doce. El aseo del patio será usado sólo por Bachiller.

La fuente será sólo para rellenar botellas, no se podrá beber.

Departamentos y sala de profesores

En todo momento se debe estar con mascarilla y guardando la distancia de seguridad de 1,5 metros.

Se evitará dejar efectos personales.

