

COLEGIO PADRE DEHON

ACTIVIDADES
EXTRAESCOLARES



INFANTIL
PRIMARIA

EDUCACIÓN INFANTIL

ESCUELA DE FÚTBOL SALA

Iniciación a este deporte colectivo favoreciendo la psicomotricidad, la coordinación y la cooperación a través de juegos dirigidos.

INICIACIÓN A LA DANZA CLÁSICA

Aprendizaje de la técnica del ballet, se mejora la coordinación, flexibilidad y ritmo corporal.

JUDO

Desarrolla sus capacidades físicas, psíquicas y mejora su estado de forma al mismo tiempo que aprenden valores como el respeto y compañerismo.

ARTES PLÁSTICAS

Son fundamentales para el desarrollo de la imaginación, la creatividad, la motricidad fina y el desarrollo intelectual.

EDUCACIÓN INFANTIL

INICIACIÓN DEPORTIVA

Posibilita la experimentación motriz mediante el juego facilitando los aprendizajes a los alumnos de manera activa.

DESARROLLA HABILIDADES PSICOMOTRICES

Actividad en la que se trabaja las habilidades motrices básicas de psicomotricidad con juegos tradicionales.

MINITENIS

Nos familiarizaremos mediante la práctica del tenis a menor escala, con el fin de aprender divirtiéndose en un entorno saludable.

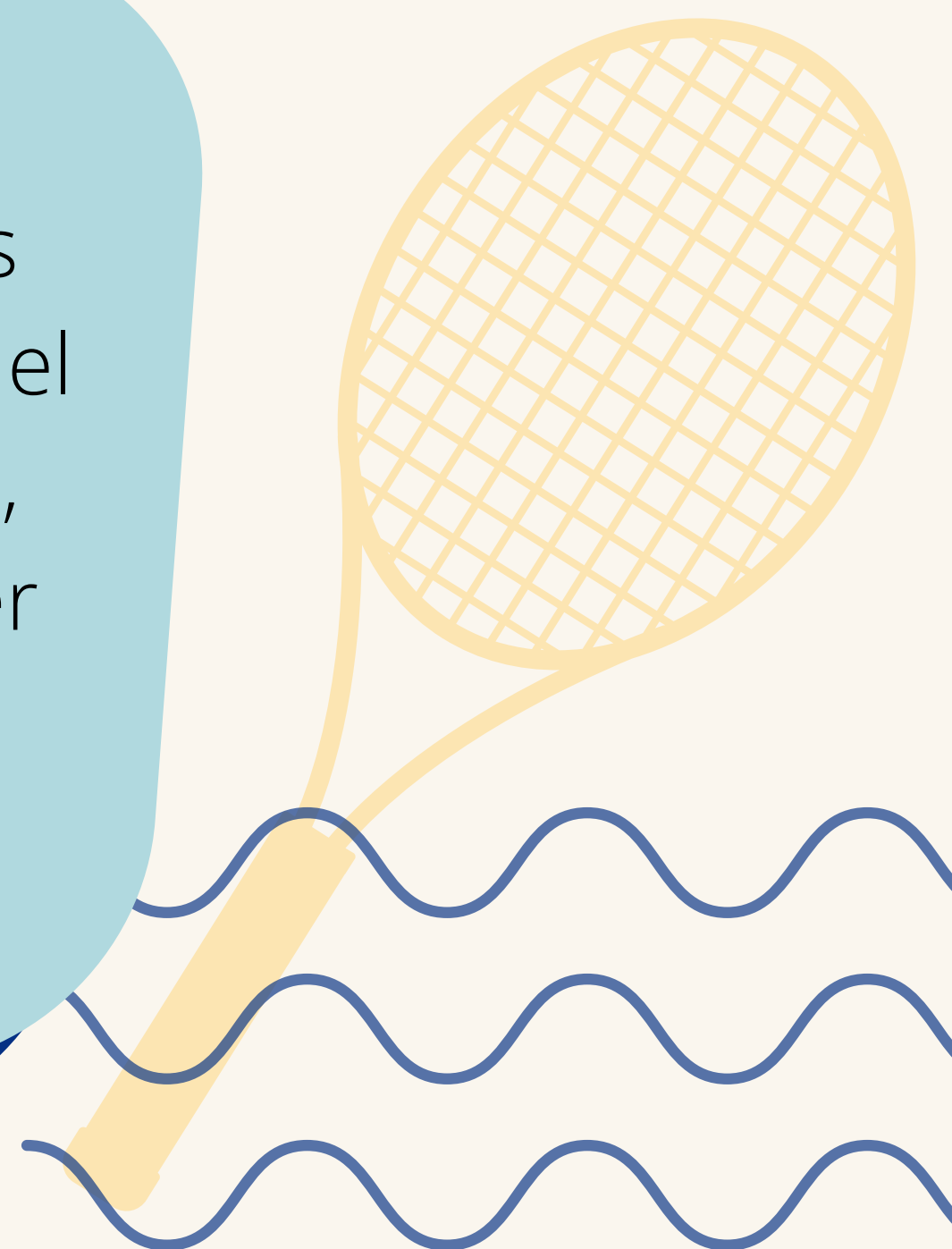

EDUCACIÓN PRIMARIA

1° Y 2°



LA DANZA CLÁSICA / BAILE MODERNO

Aprendizaje de la técnica específica de ballet.

Mejora de la coordinación, flexibilidad y ritmo corporal.

ARTES PLÁSTICAS

El artes, la plástica y las manualidades fundamentales para el desarrollo de la imaginación, creatividad y motricidad fina.

INICIACIÓN A LA INFORMÁTICA

Actividad en la cual los alumnos se familiarizarán con las técnicas de mecanografía y se trabajarán programas básicos del entorno office

PATINAJE

Con esta actividad reforzaremos los valores del compañerismo, constancia y la superación personal desarrollando capacidades físicas y psicomotrices.

EDUCACIÓN PRIMARIA

3° Y 4°

LA DANZA CLÁSICA / BAILE MODERNO

Aprendizaje de la técnica específica de ballet. Mejora de la coordinación, flexibilidad y ritmo corporal.

DIBUJO Y PINTURA

El artes, la plástica y las manualidades fundamentales para el desarrollo de la imaginación, creatividad y motricidad fina.

INFORMÁTICA

Actividad en la cual se enseñarán las técnicas de mecanografía y se trabajarán programas básicos del entorno office

PATINAJE

Con esta actividad reforzaremos los valores del compañerismo, constancia y la superación personal desarrollando capacidades físicas y psicomotrices.

EDUCACIÓN PRIMARIA

5° Y 6°

LA DANZA CLÁSICA / BAILE MODERNO

Aprendizaje de la técnica específica de ballet. Mejora de la coordinación, flexibilidad y ritmo corporal.

DIBUJO Y PINTURA

El artes, la plástica y las manualidades fundamentales para el desarrollo de la imaginación, creatividad y motricidad fina.

INFORMÁTICA

Actividad en la cual se enseñarán las técnicas de mecanografía y se trabajarán programas básicos del entorno office

PATINAJE

Con esta actividad reforzaremos los valores del compañerismo, constancia y la superación personal desarrollando capacidades físicas y psicomotrices.

ROBÓTICA Y JUEGOS DE MESA

ROBÓTICA INFANTIL

Crearemos un espacio para el pensamiento computacional, la implicación en los procesos tecnológicos, la estimulación de la creatividad, el trabajo colaborativo y el despertar de la curiosidad a través de la Robótica, Programación, y Motricidad.

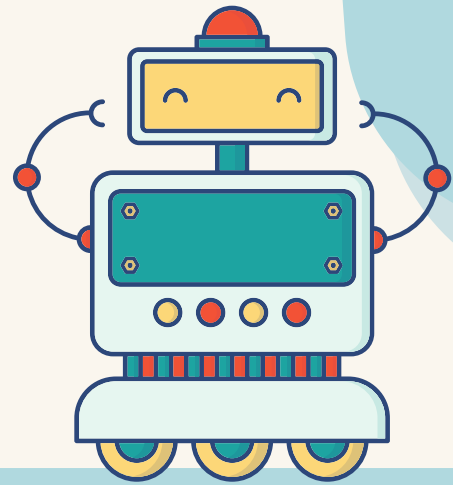

ROBÓTICA PRIMARIA

Les despertamos el interés por las nuevas tecnologías, para que descubran su uso como herramienta creativa, de crecimiento y emprendimiento, a través de las siguientes actividades: Robótica, Codificación de videojuegos, Gamificación etc.

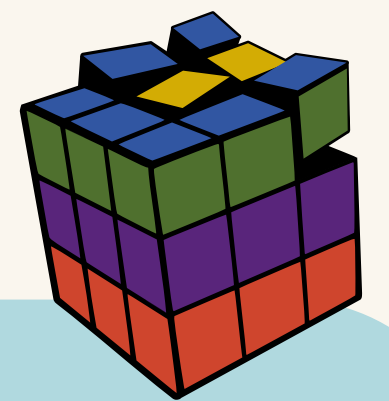

JUEGOS DE MESA/LÓGICA

El objetivo es crear un espacio de juegos en el que el aprendizaje y la diversión van de la mano fomentando el desarrollo de las competencias intelectuales básicas.

Además de juegos tradicionales, recurriremos a juegos de lógica para mantener la mente activa siempre en un entorno lúdico.

HORARIOS DE LAS ACTIVIDADES

EDUCACIÓN INFANTIL (16.45h a 17.45h)

	L	M	X	J	V	PRECIO
Escuela de Fútbol Sala						26€/MES
Iniciación a la Danza Clásica (3 años)						26€/MES
Iniciación a la Danza Clásica (4 y 5 años)						26€/MES
Artes Plásticas*						26€/MES
Iniciación Deportiva (4 y 5 años)						26€/MES
Desarrolla habilidades psicomotrices (3 años)						26€/MES
MiniTennis						26€/MES
Judo						26€/MES

*La actividad de artes plásticas contará con un suplemento adicional de 10€ para material al inicio de cada cuatrimestre.

HORARIOS DE LAS ACTIVIDADES

EDUCACIÓN PRIMARIA 3º, 4º, 5º Y 6º (12.45h a 13.45h)

	L	M	X	J	V	PRECIO
Dibujo/Pintura*	■		■			26€/MES
Informática (Opción 1)		■		■		26€/MES
Informática (Opción 2)	■		■			26€/MES
Juegos de mesa/Lógica					■	15€/MES
Danza Clásica/ Baile Moderno (Opción 1)	■		■			26€/MES
Danza Clásica/ Baile Moderno (Opción 2)		■		■		26€/MES

*La actividad de dibujo/pintura contará con un suplemento adicional de 10€ para material al inicio de cada cuatrimestre.

HORARIOS DE LAS ACTIVIDADES

EDUCACIÓN PRIMARIA 1º Y 2º (13.50h a 14.50h)

	L	M	X	J	V	PRECIO
Danza Clásica/ Baile Moderno (Opción 1)						26€/MES
Danza Clásica/ Baile Moderno (Opción 2)						26€/MES
Manualidades*						26€/MES
Juegos de mesa/Lógica						15€/MES
Iniciación a la Informática (opción 1)						26€/MES
Iniciación a la Informática (opción 2)						26€/MES

EDUCACIÓN PRIMARIA 1º Y 2º (16.50h a 17.50h)

	L	M	X	J	V	PRECIO
Artes Plásticas*						26€/MES

*Las actividades de artes plásticas y manualidades contarán con un suplemento adicional de 10€ para material al inicio de cada cuatrimestre.

HORARIOS DE LAS ACTIVIDADES

EDUCACIÓN PRIMARIA DE 1º A 6º (16.50h a 18.20h)

	L	M	X	J	V	PRECIO
Patinaje						20€/MES

ROBÓTICA

	L	M	X	J	V	PRECIO
Infantil (16.45h a 17.45h)						26€/MES
1º, 2º Y 3º Primaria (16.45h a 17.45h)						26€/MES
4º, 5º Y 6º Primaria (13.45h a 14.45h)						26€/MES
4º, 5º Y 6º Primaria (17.10h a 18.10h)						26€/MES

*La actividad de robótica será de un día a escoger entre los dos días ofertados.

NORMAS DE LAS ACTIVIDADES Y DE GESTIÓN

NORMAS DE LAS ACTIVIDADES

- Reunión día 20 de Septiembre
- Cada padre/madre elegirá libremente las actividades a realizar por sus hijos de manera libre a lo largo de la semana durante todo el curso escolar. Después de la inscripción en la/s actividad/es no se permitirá realizar cambios en las mismas sin motivo debidamente justificado.
- Una vez realizada la inscripción, se recibirá un correo confirmando la misma.
- Cada actividad lleva detallada el horario, por lo que a la hora de elegir varias actividades se debe tener en cuenta cada uno de ellos para no correr el riesgo de solapar.
- Los horarios pueden verse modificados debido a necesidades de espacios requeridos por las mismas.
- Las actividades se regirán por las propias normas del colegio previamente establecidas.
- Queda prohibido acceder a las instalaciones del centro, a excepción del personal autorizado.

NORMAS DE GESTION

- La devolución de un recibo conllevará la baja del alumno/a en la actividad si en el transcurso de los 10 días siguientes a la devolución del recibo no se abona el mismo mas 3 euros de coste devolución.
- Todas las actividades se cobrarán mediante domiciliación bancaria exclusivamente.
- En caso de no haber un mínimo de alumnos/as para la realización de la actividad se procederá a avisar personalmente para efectuar los posibles cambios.
- El mínimo de alumnos/as para formar un grupo será de 8 alumnos/as.
- Las inscripciones serán realizadas a través del formulario Macabi (enlace inscripción).
- Las actividades artes plásticas, dibujo/ pintura y manualidades contarán con un suplemento adicional de 10€ para material al inicio de cada cuatrimestre.

INSCRIPCIÓN

Las inscripciones se realizarán a través de la plataforma Online o accediendo a los siguientes enlaces:

[INSCRIBIRSE AQUÍ](#)



El plazo de inscripción se abrirá el miércoles 14 de Septiembre y finalizará el domingo 2 de Octubre.

Las actividades extraescolares darán comienzo el 3 de Octubre de 2022.

En caso de querer inscribirse en una actividad una vez finalizado el plazo se deberá poner en contacto con el coordinador a través de **coordinadordehon@macabi.es**



Colegio
Padre Dehon

Sacerdotes del Sagrado Corazón de Jesús
Reparadores | Dehonianos

macabi.

La **Actividades Extraescolares** están dirigidas y organizadas por el **COLEGIO PADRE DEHON** contando para la gestión con la empresa **MACABI SPORT**.

Para cualquier consulta
coordinadordehon@macabi.es
Tell. 687 230 301